

TERMÓMETRO SECTORIAL

Fecha de actualización: 20 de mayo de 2024

Los indicadores que se presentan en esta sección son construidos por el **Equipo de Sectores y Sostenibilidad**, con base en variables sectoriales de alta frecuencia. Las proyecciones sectoriales están calculadas con los datos de PIB hasta el cuarto trimestre de 2023.



Comercio

Indicador de Dinámica Sectorial

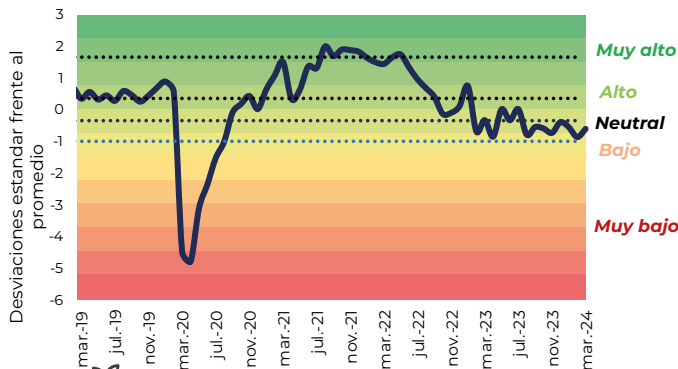

Disminución gradual de tasas de interés, estabilización del gasto de los hogares, moderación de la confianza del consumidor y desaceleración de costos justifican nuestra estimación.

Observado 2023

-2,8%

Proyección 2024

0,1%



Industria

Mejor comportamiento del sector de comercio, disminución de tasas de interés y desaceleración de los costos son los argumentos detrás de nuestra proyección.

Observado 2023

-3,5%

Proyección 2024

-0,2%

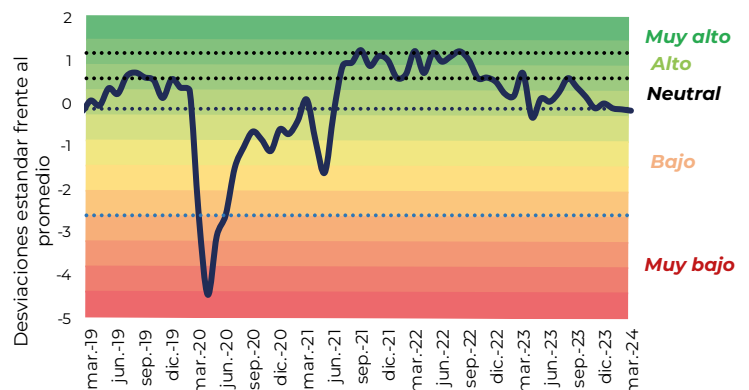



Energía, gas y agua

La demanda de energía continuará creciendo en línea con el mayor consumo de los hogares y las mejores perspectivas desde la industria.

Observado 2023

2,1%

Proyección 2024

2,8%

Indicador de Dinámica Sectorial

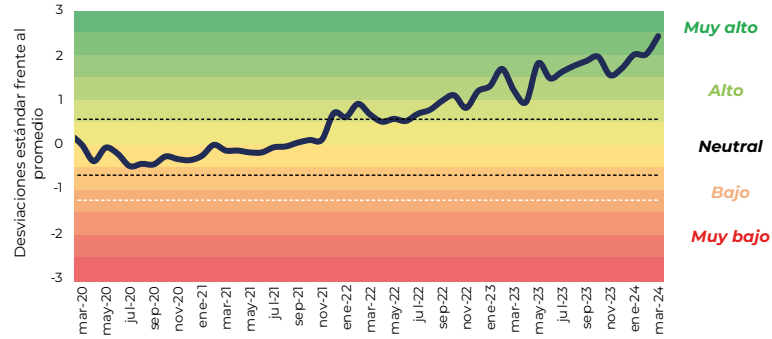

Minas y canteras

Indicador de Dinámica Sectorial

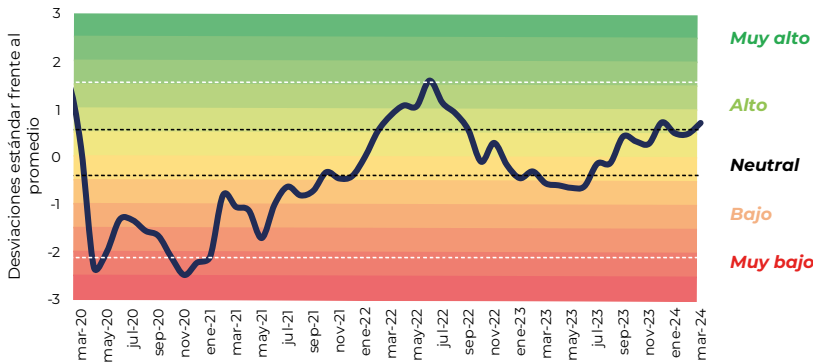

Los altos precios del Brent seguirán soportando una producción similar a 2023. Riesgos a la baja ante la menor inversión en exploración y situaciones de orden público.

Observado 2023

2,6%

Proyección 2024

0,5%

Edificaciones



La caída en las ventas y lanzamientos durante 2023 se traducirá en menores niveles de construcción de vivienda durante este año.

Observado 2023

-0,1%

Proyección 2024

-2,7%

Indicador de Dinámica Sectorial

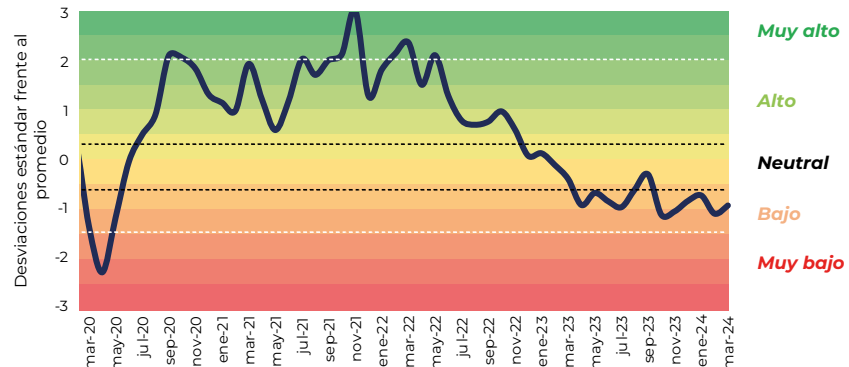

Obras civiles



Avance esperado de ejecución de proyectos 4G, bajo ritmo de obra pública y territorial, e importante ejecución de obras locales.

Observado 2023

-12,3%

Proyección 2024

0,5%

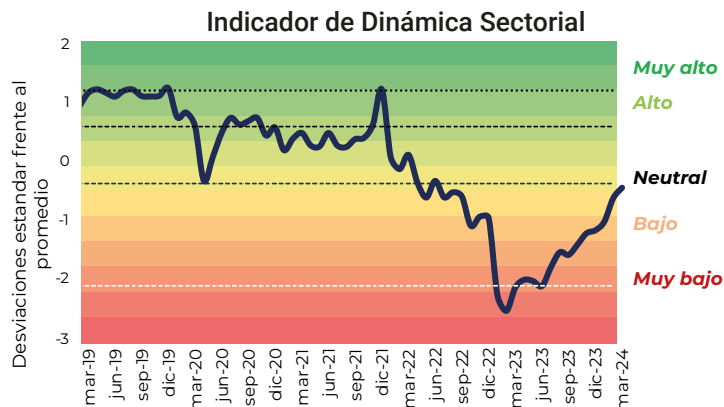

Agropecuario

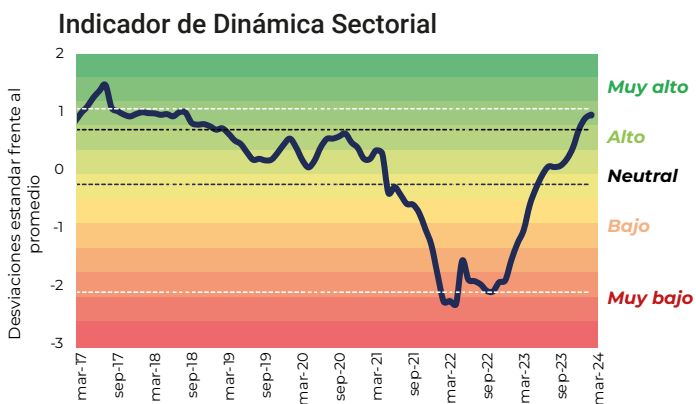

Mejores condiciones climáticas y desaceleración de los costos impulsarán el crecimiento del sector. Un riesgo latente es un Fenómeno El Niño más duradero y/o intenso.

Observado 2023

1,8%

Proyección 2024

2,5%

Turismo



Esperamos que el efecto rezagado de la política monetaria, el deterioro del mercado laboral y el efecto base jueguen un papel relevante en el sector.

Observado 2023

-5,4%

Proyección 2024

-1,5%

