

# TERMÓMETRO SECTORIAL

Fecha de actualización: 20 de marzo de 2024

Los indicadores que se presentan en esta sección son construidos por el **Equipo de Sectores y Sostenibilidad**, con base en variables sectoriales de alta frecuencia. Las proyecciones sectoriales están calculadas con los datos de PIB hasta el tercer trimestre de 2023.



## Comercio

Indicador de Dinámica Sectorial

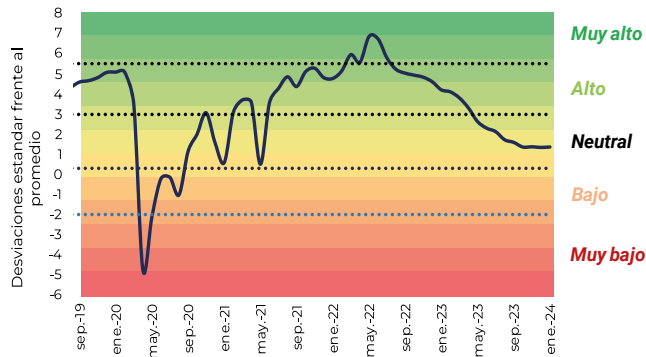

Disminución gradual de tasas de interés, estabilización del gasto de los hogares, moderación de la confianza del consumidor y desaceleración de costos justifican nuestra estimación

Observado 2023

**-2,8%**

Proyección 2024

**0,1%**



## Industria

Mejor comportamiento del sector de comercio, disminución de tasas de interés y desaceleración de los costos son los argumentos detrás de nuestra proyección

Observado 2023

**-3,5%**

Proyección 2024

**-0,2%**

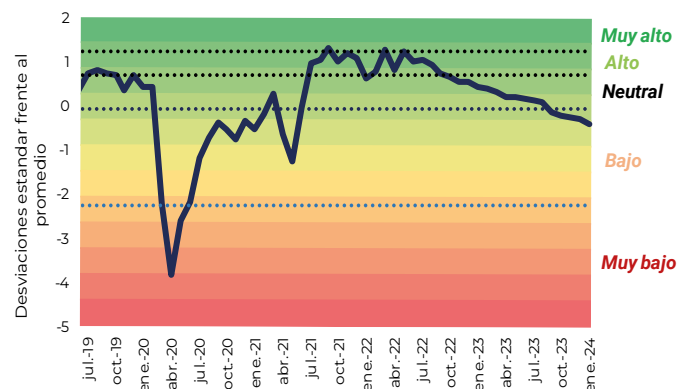



# Energía, gas y agua

La demanda de energía continuará creciendo en línea con el mayor consumo de los hogares y las mejores perspectivas desde la industria.

Observado 2023

**2,1%**

Proyección 2024

**2,8%**

## Indicador de Dinámica Sectorial

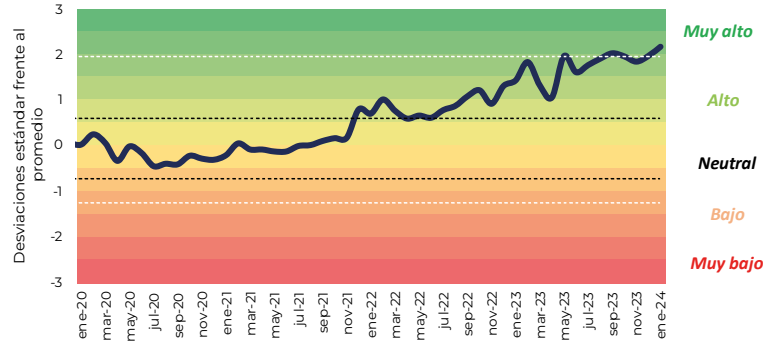

# Minas y canteras

## Indicador de Dinámica Sectorial

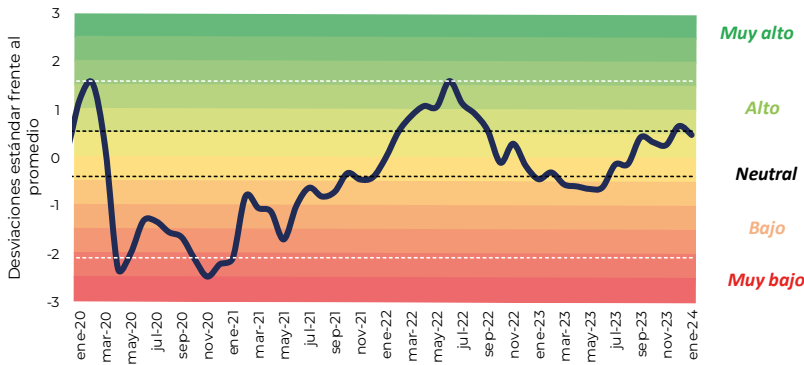

Los altos precios del Brent seguirán soportando una producción similar a 2023. Riesgos a la baja ante la menor inversión en exploración y situaciones de orden público.

Observado 2023

**2,6%**

Proyección 2024

**0,5%**

# Edificaciones



La caída en las ventas y lanzamientos durante 2023 se traducirá en menores niveles de construcción de vivienda durante este año.

Observado 2023

**-0,1%**

Proyección 2024

**-2,7%**

## Indicador de Dinámica Sectorial

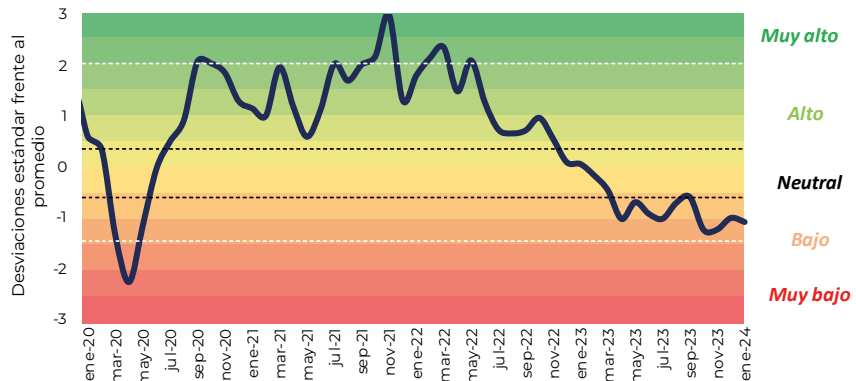

# Obras civiles



Avance esperado de ejecución de proyectos 4G, bajo ritmo de obra pública y territorial, e importante ejecución de obras locales

Observado 2023

**-12,3%**

Proyección 2024

**1,0%**

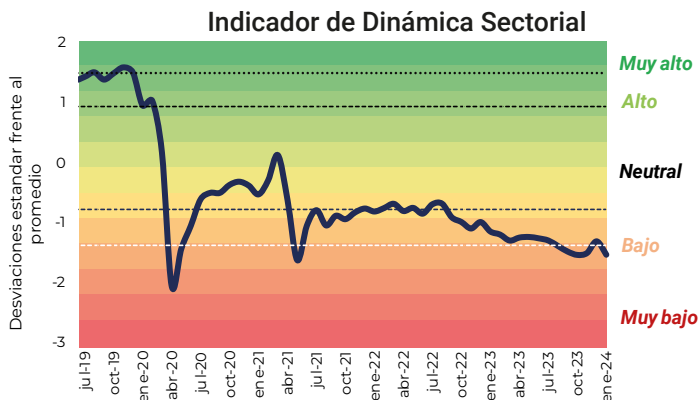

# Agropecuario

Indicador de Dinámica Sectorial

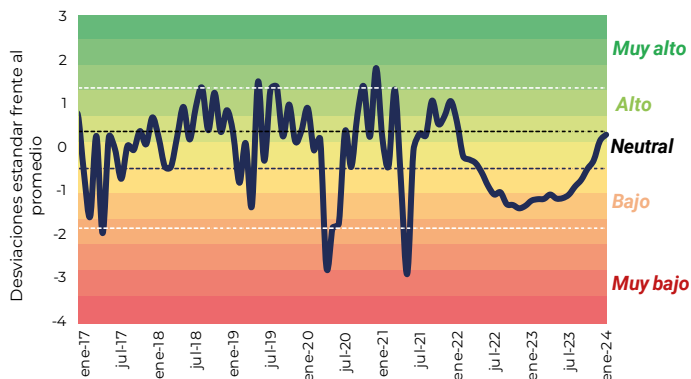

Mejores condiciones climáticas y desaceleración de los costos impulsarán el crecimiento del sector. Un riesgo latente es un Fenómeno El Niño más duradero y/o intenso

Observado 2023

**1,8%**

Proyección 2024

**2,5%**

# Turismo



Esperamos que el efecto rezagado de la política monetaria, el deterioro del mercado laboral y el efecto base jueguen un papel relevante en el sector

Observado 2023

**-5,4%**

Proyección 2024

**-1,5%**

